

Laumans Rheinland-Variabel dobbeltfalset takstein

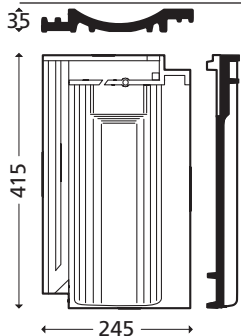

**RT 831 Rød-engobert
Rheinland-Variabel dobbeltfalset**
**RT 838 Antik-engobert
Rheinland-Variabel dobbeltfalset**

Min. takvinkel 20°.
Skal opplegges på vanntett undertak.

Lekteavstand

Toleransen for lekkeavstand er +/- 3 mm.
Det nevnte mål vedrørende lekkeavstand er veiledende, og skal kontrolleres ved prøveopplegning.
Se Randers Tegl "Leggeanvisning" på www.randerstegl.no

Dobbeltfalset takstein

Lengde	415 mm
Bredde	245 mm
Dekkebredde	200 mm
Lekteavstand	333-347 mm
Lengde under nakke	395 mm
Vekt, ca.	3,4 kg
Forbruk pr. m ²	14,4-15,0 stk
Antall pr. palle	320 stk

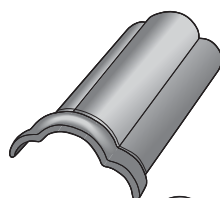
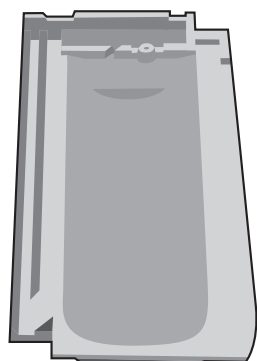

**Mønestein
Nr. 1000**

Dekkelengde, ca.	365 mm
redde innvendig, ca.	185 mm
Vekt, ca.	3,4 kg
Forbruk pr. lpm, ca.	2,7 st

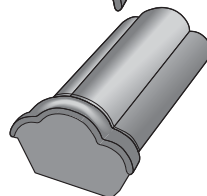

**Start mønestein
Nr. 1002**

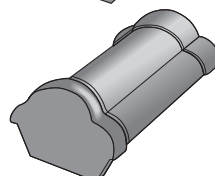

**Slutt mønestein
Nr. 1003**

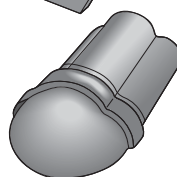

**Ende valmstein
Nr. 1002**

Täckningslängd, ca.	370 mm
---------------------	--------

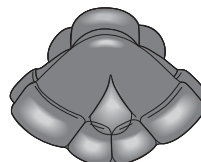

**Y-mønestein universal
Nr. 1099**

Mønestein Nr. 300

Lengde	370 mm
Dekkelengde, ca.	330 mm
Bredde innvendig, ca.	185 mm
Høyde innvendig, ca.	85 mm
Vekt, ca.	2,9 kg
Forbruk pr. lpm, ca.	3 stk
Antall pr. palle	48 stk

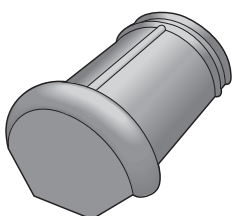
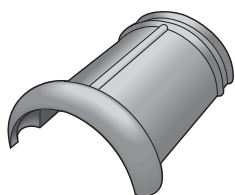

**Start mønestein
Nr. 302**

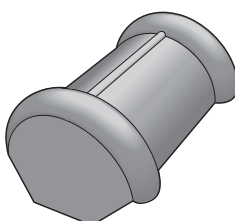

**Slutt mønestein
Nr. 303**

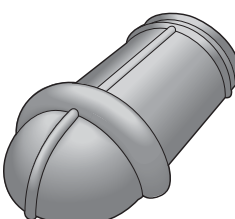

**Ende valmstein
Nr. 301**

Dekkelengde, ca.	390 mm
------------------	--------

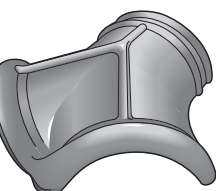

**Y-mønestein universal
Nr. 399**

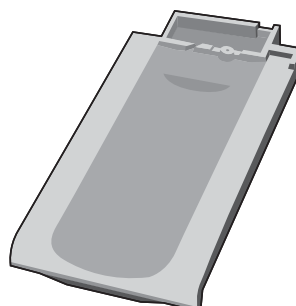

Dobbeltvinge avslutning

Bredde	245 mm
Dekkebredde	215 mm

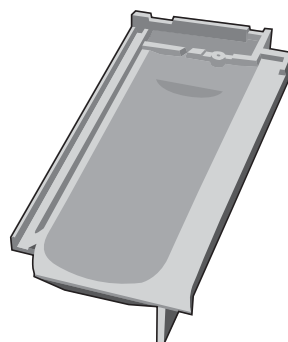

**Gavlstein,
høyre**

Bredde	245 mm
Dekkebredde	105 mm
Inndekkningshøyde, ca.	60 mm

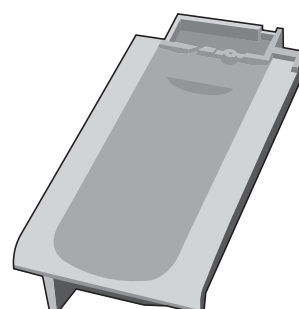

**Gavlstein,
venstre**

Bredde	245 mm
Dekkebredde	150 mm
Inndekkningshøyde, ca.	60 mm

Laumans Rheinland-Variabel dobbeltfalset takstein

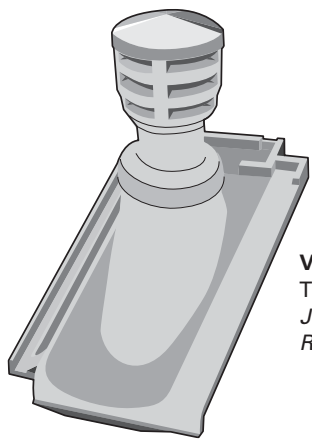

Ventilasjonshatt justerbar
Til mekanisk utluftning
Justerbar til takvinkler
Rørdiameter, ca.

25°-45°
100 mm

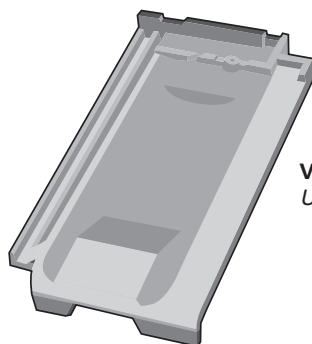

Ventilasjonsstein med gitter
Utluftning, ca.

18 cm²

LOBAS TAKTILBEHØR



Stigetrinn TR LA-40 T
Farg
CC-mål

Sort og rød
400 mm



Infestningsbraket S-125 T til Stigetrinn
Forbruk pr. trinnrekke

1 st



Snøfang gittergelender SN GG-11

Farg
Dekkebredde
Høyde

Sort og rød
1080 mm
108 mm



Konsol SNN-605 til gittergelender

Farg
Forbruk, min. pr. gittergelender

Sort og rød
2 st

Da avstanden mellom konsollene er avhengig av taklengde på mønet, raft, takfall, taksteinens friksjon samt snølast, anbefaler vi å foreta beregningen på www.lobas.no skjemaet finnes på side 2 i produktkatalogen.

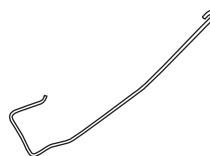

TAKSTEINBINDER

Sidedalsbinder 435/102

Rustfri
38x73 mm og 36x48 mm lekte
Antall i pakke

250 stk



Takbinder 409/H85 S48

Rustfri
Antall i pakke

250 stk

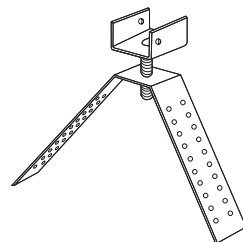

MØNE-SYSTEM

Toplektheolder

Justerbar
Rustfri

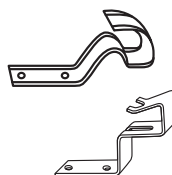

Møneklips nr. 470/24

Galvanisert. Til mønestein Nr. 300
Antall i pakke

30 stk

Møneklips nr. 470/49

Galvanisert. Til mønestein Nr. 1000
Antall i pakke

30 stk

Spik til møneklips

Antall i pose

60 stk

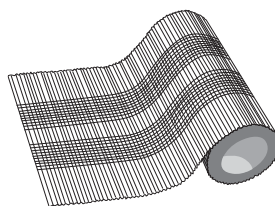

Møneband med ventilasjon

Aluminium med kleber og ventilasjon
Farg
Bredde
Lengde
Ventilasjonsareal pr. lpm

Sort, brun og rød

320 mm

500 cm

200 cm²

ANNET TILBEHØR

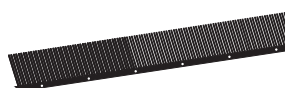

Fuglelist

Lengde

100 cm



Ventilasjonstekte med fuglelist

Lengde
Høyde, ekskl. gitter
Ventilasjonsareal pr. lpm

100 cm

30 mm

200 cm²



Reparasjonsfarge

750 ml

Avdekningstegl

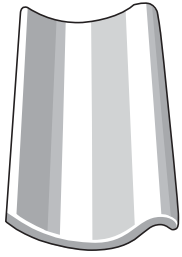

HØJSLEV AVDEKNINGSTEGL

Højslev enkeltkrum.
Naturrød og sort engobert.

Højslev avdekningstegl

<i>Lengde</i>	414 mm
<i>Bredde</i>	247 mm
<i>Dekkebredde</i>	220 mm

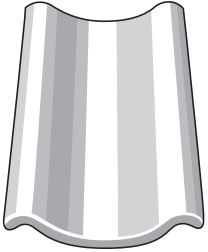

Dobbeltvinget Højslev avdekningstegl

Avslutning, venstre side

<i>Lengde</i>	414 mm
<i>Bredde</i>	292 mm
<i>Dekkebredde</i>	235 mm

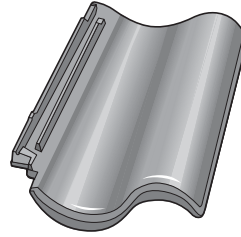

LAUMANS AVDEKNINGSTEGL

Laumans vingefalstegl.
Sort glasert og sort edel-engobert.

Laumans avdekningstegl

<i>Lengde</i>	414 mm
<i>Bredde</i>	288 mm
<i>Dekkebredde</i>	237 mm

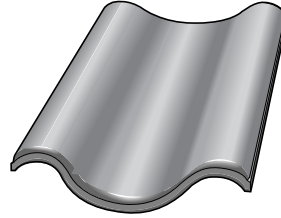

Dobbeltvinget Laumans avdekningstegl

Avslutning, venstre side

<i>Lengde</i>	414 mm
<i>Bredde</i>	345 mm
<i>Dekkebredde</i>	315 mm